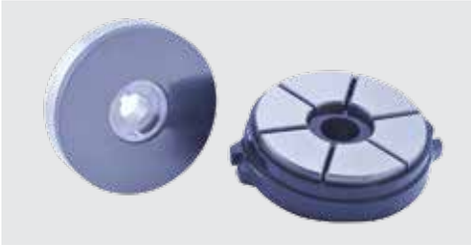

EKSENEL YATAK SETİ

Ağır çalışma koşullarına uygun, paslanmaz segmentli, antımuanlı karbon yataklı, eksenel yatak seti kullanılır.

AXIAL BEARING SET

Appropriate for heavy working conditions, axial bearing set having stainless segments, having antimonial carbon bearing is used.

YÜKSEK KALİTELİ KARBON YATAKLAR

Su ile yağlamayı kolaylaştıcı helis kanallı, radyal karbon burçlar rotor milini yataklar.

HIGH QUALITY CARBON BEARINGS

Having helical channels, which facilitating water lubricating, radial carbon bushings, rotor shaft bearings.

AYAR VİDASI

Paslanmaz malzemeden eksenel yatak gövdesi altından standart mil yüksekliğini tespit eder.

ADJUSTING SCREW

It detects the standard shaft height under the axial bearing body made of stainless material.

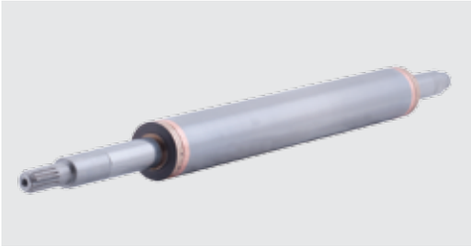

ROTOR

İletkenleri elektrolitik bakırdan , yüksek hassasiyette dinamik balansı (maks.0,5 g) alınmış paslanmaz çelik rotor mili.

ROTOR

Dynamically balanced with high precision (max. 0,5 g), stainless steel rotor shaft, having conductors of electrolytic copper.

MİL BURCU

Rotor üzerinde , radyal yatak içinde kalan kısımlarında ekstra dayanım için kullanılır.

SHAFT BUSHING

It is used for extra endurance in parts remaining in the radial bearing over the rotor.

SIZDIRMAZLIK İÇİN MEKANİK KEÇE

Paslanmaz AISI 304 -316 kalite paslanmaz yaylı ,SiCSiC elemanlı , viton malzemeli Mekanik salmastra kuma karşı ekstra koruma sağlar.

MECHANICAL SEAL FOR TIGHTNESS

Mechanical seal made of viton material, having stainless AISI 304-316 quality spring and SiC-SiC elements provides extra protection against sand.